Das Land Steiermark

webGIS pro Steiermark

A17 - Geoinformation
Trauttmansdorffgasse 2
A-8010 Graz
geoinformation@stmk.gv.at
https://gis.stmk.gv.at

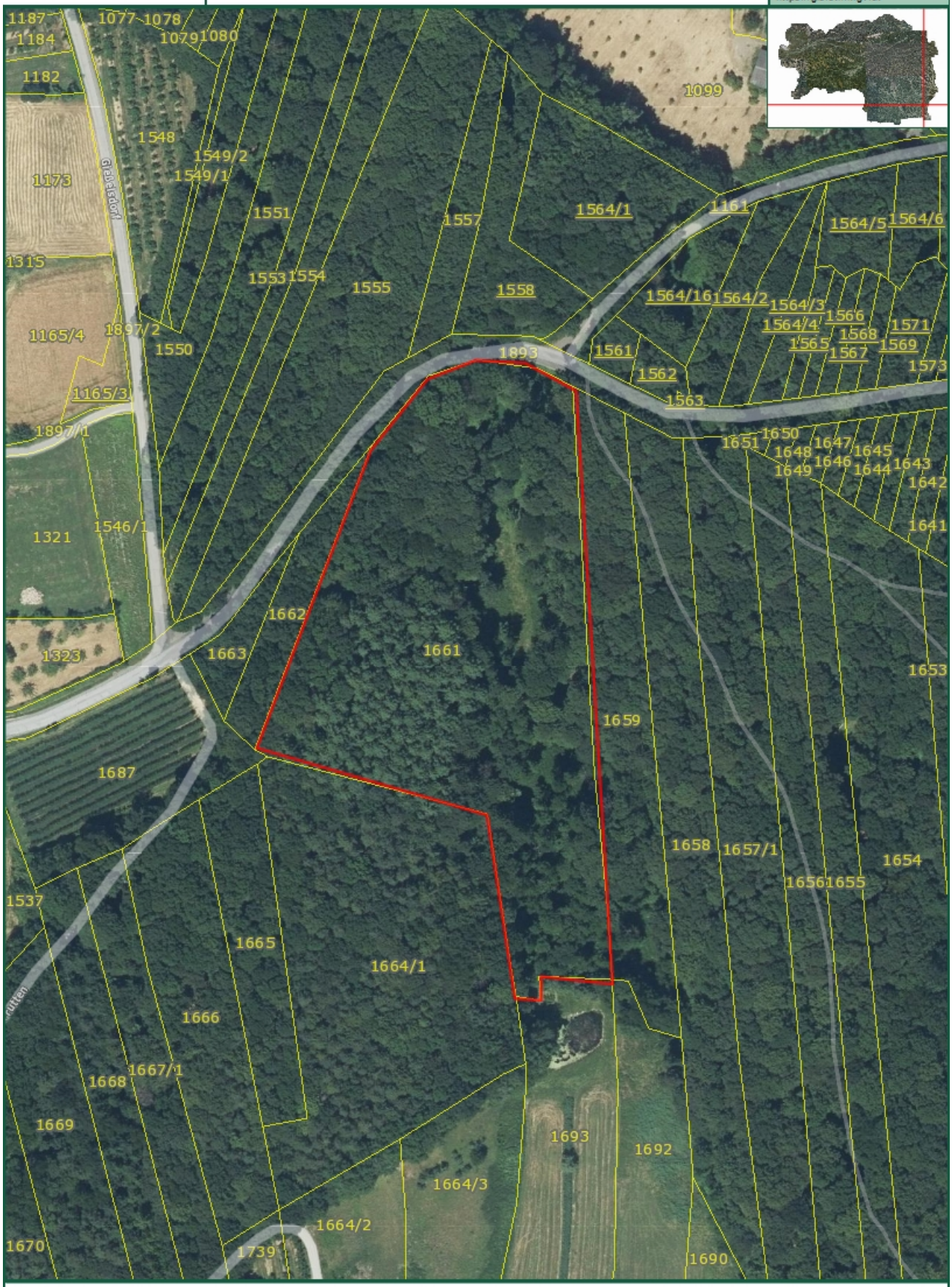

© GIS-Steiermark, BEV, Adressregister (6008/2006)
Keine Haftung für Verfügbarkeit, Vollständigkeit und Richtigkeit der Darstellung.

Zweck:
Dienststelle:
Bearbeiter*in:
Karte erstellt am: 15.06.2023

0 M 1:2.000 100 m